

財團法人福建更生保護會

中華民國 110 年度決算

(110 年 1 月 1 日至 110 年 12 月 31 日)

財團法人福建更生保護會 編

財團法人福建更生保護會

決 算 目 次

中華民國 110 年度

	頁 次
一、總說明.....	1- 4
二、主要表	
(一) 收支營運表.....	5
(二) 現金流量表.....	6
(三) 淨值變動表.....	7
(四) 資產負債表.....	8- 9
三、明細表	
(一) 收入明細表.....	11
(二) 支出明細表.....	12-15
(三) 固定資產投資明細表.....	16
(四) 基金數額增減變動表.....	17
四、參考表	
(一) 員工人數彙計表.....	19
(二) 用人費用彙計表.....	20-21
(三) 各項費用彙計表.....	22

總 說 明

財團法人福建更生保護會

總 說 明

中華民國 110 年度

壹、財團法人概況

(一) 設立依據

依更生保護法第 4 條規定，辦理更生保護事業，受法務部指揮、監督。

(二) 設立目的

辦理金馬地區更生保護事業，對應受保護之人，實施更生保護，輔導其自立更生、適於社會生活、預防其再犯、以維社會安寧。

(三) 組織概況（附組織系統圖）

本會設董事會，置董事 7 人至 15 人，目前有董事 15 人，由法務部聘請福建高等檢察署金門檢察分署檢察長、有關機關、團體主管人員、學者專家及熱心社會公益適當人士擔任之，任期 3 年，連聘得連任。董事會置董事長 1 人，依章程規定由福建高等檢察署金門檢察分署檢察長擔任，對外代表本會。

本會另置監察人 3 人，無給職，由法務部聘請有關機關、團體主管人員、學者專家或熱心社會公益之適當人士擔任之，並指定其中 1 人為常務監察人，常務監察人應列席本會董事會。目前有常務監察人 1 人、監察人 2 人。

財團法人福建更生保護會組織系統圖

說明：

- 指揮監督系統
- 行政系統

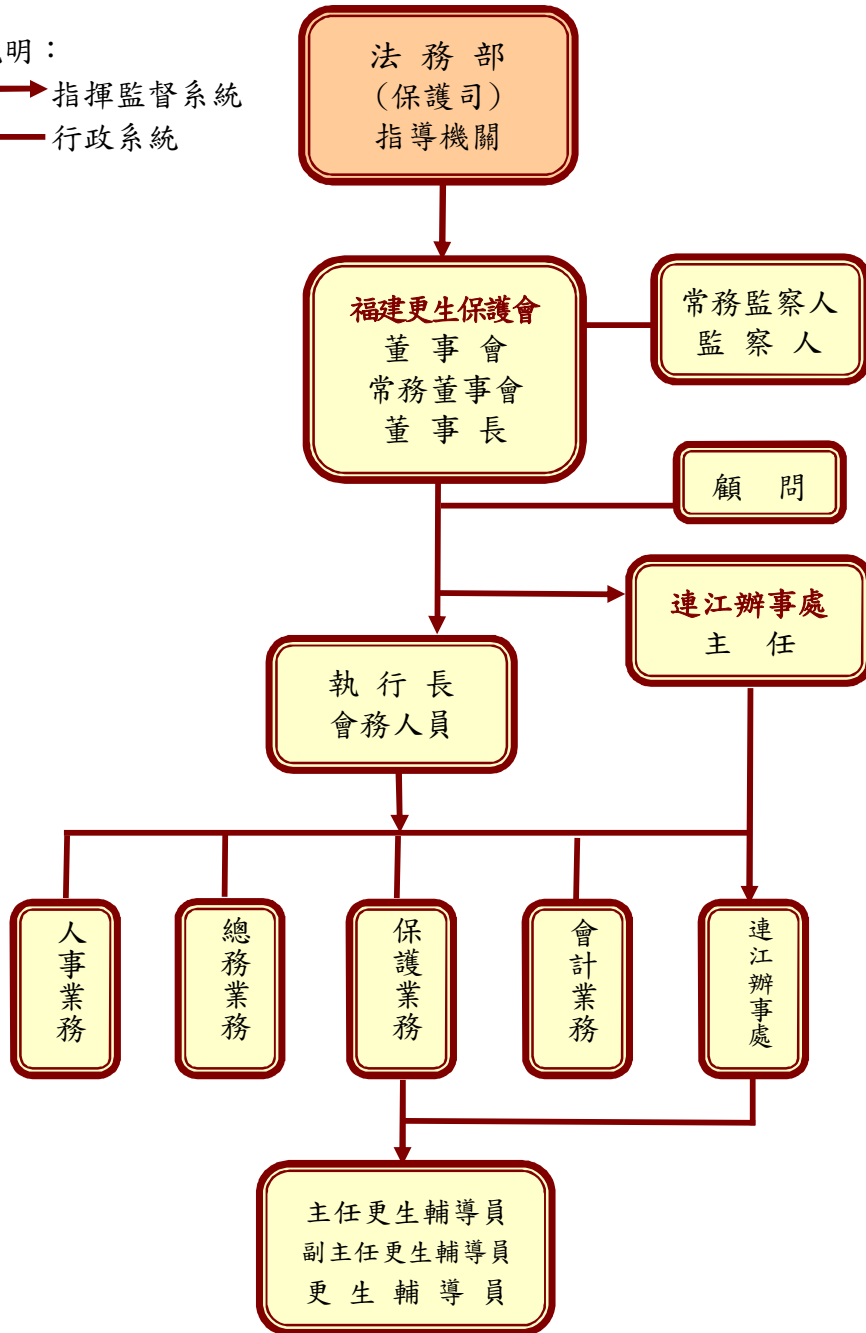

貳、年度各項工作計畫或方針之執行成果

- (一) 直接、間接、暫時保護：辦理技藝訓練 7,192 人次(4 班別)，春節慰助及新冠疫情紓困 273 人次(89 案家)，輔導就業 59 人次，輔導就學 82 人次，訪問受保護人 729 人次，資助旅費 2 人次，資助膳宿費 1 人次，護送其他處所 1 人次，創業貸款等其他業務 41 人次。
- (二) 會議及宣導：主辦各類會議 803 人次(111 場)，參加各類會議 17 人次(14 場)，入監個別輔導 284 人次，業務宣導 104 人次，入監辦理文化活動 674 人次(12 場)，辦理及參加各類活動及入監關懷活動 1,531 人次(74 場)，大眾傳播宣導 67 次，編製文宣 6 次(6,125 份)，發送文宣 6,079 次共 6,375 份。

參、決算概要

(一) 收支營運實況

1. 業務收入 470 萬 1,995 元，較預算數 514 萬 1,000 元，減少 43 萬 9,005 元，約 8.54%，主要係捐贈收入減少所致。
2. 業務外收入 111 萬 6,463 元，較預算數 62 萬元，增加 49 萬 6,463 元，約 80.07%，主要係按公允價值衡量之金融資產評價調整利益增加所致。
3. 業務支出 529 萬 2,723 元，較預算數 576 萬 1,000 元，減少 46 萬 8,277 元，約 8.13%，主要係直接保護費減少及擲節各項支出，致業務及管理費用較預算數減少。
4. 業務外支出 10 元，較預算無列數，增加 10 元，主要係現金股利匯款手續費。
5. 以上收支相抵，本年度本期賸餘 52 萬 5,725 元。

(二) 現金流量實況

1. 業務活動之淨現金流入 38 萬 2,445 元，較預算數流入 35 萬 2,000 元，增加 3 萬 445 元，約 8.65%，主要係直接保護費、業務及管理費用較預算數減少所致。
2. 投資活動之淨現金流入 74 萬 93 元，較預算數流入 74 萬元，增加 93 元，約 0.01%，主要係交通及運輸設備增加數較預計減少所致。
3. 籌資活動之淨現金流出 15 萬元，與預算數所列相同。
4. 現金及約當現金之淨增 97 萬 2,538 元，係期末現金 426 萬 1,551 元，

較期初現金 328 萬 9,013 元增加之數，較預算數淨增 94 萬 2,000 元，增加 3 萬 538 元，約 3.24%，主要係業務活動之淨現金流入數增加所致。

(三) 淨值變動實況

淨值為 7,982 萬 8,117 元，包括基金 310 萬元及累積賸餘 7,672 萬 8,117 元，較上(109)年度決算數 7,930 萬 2,392 元，增加 52 萬 5,725 元，係本期產生賸餘所致。

(四) 資產負債實況

1. 資產總額 8,043 萬 1,834 元，較上(109)年度決算數 8,005 萬 1,678 元，增加 38 萬 156 元，約 0.47%，內容包括：

- (1) 流動資產 5,591 萬 8,034 元，占資產總額 69.52%。
- (2) 投資、長期應收款及貸款 3 萬 5,000 元，占資產總額 0.05%。
- (3) 不動產、廠房及設備 420 萬 703 元，占資產總額 5.22%。
- (4) 投資性不動產 2,027 萬 8,097 元，占資產總額 25.21%。

2. 負債總額 60 萬 3,717 元，占負債及淨值總額 0.75%，較上(109)年度決算數 74 萬 9,286 元，減少 14 萬 5,569 元，約 19.43%：

- (1) 流動負債 60 萬 3,717 元，占負債及淨值總額 0.75%。

3. 淨值總額 7,982 萬 8,117 元，占負債及淨值總額 99.25%，較上(109)年度決算數 7,930 萬 2,392 元，增加 52 萬 5,725 元，約 0.66%，內容包括：

- (1) 基金 310 萬元，占負債及淨值總額 3.85%。
- (2) 累積餘絀 7,672 萬 8,117 元，占負債及淨值總額 95.40%。

肆、其他

無。

主 要 表

財團法人福建更生保護會

收支營運表

中華民國110年度

單位：新臺幣元

上年度決算數	科 目	本年度預算數 (1)	本年度決算數 (2)	比較增(減-)	
				金額 (3)=(2)-(1)	% (4)=(3)/(1)*100
5,640,447	收入	5,761,000	5,818,458	57,458	1.00
4,883,598	業務收入	5,141,000	4,701,995	-439,005	-8.54
3,136,831	補助收入	3,240,000	3,207,943	-32,057	-0.99
3,136,831	政府補助收入	3,240,000	3,207,943	-32,057	-0.99
512,667	租金收入	1,096,000	1,096,000	-	-
512,667	投資性不動產收入	1,096,000	1,096,000	-	-
1,234,100	其他業務收入	805,000	398,052	-406,948	-50.55
1,234,100	捐贈收入	805,000	398,052	-406,948	-50.55
756,849	業務外收入	620,000	1,116,463	496,463	80.07
756,109	財務收入	620,000	1,116,163	496,163	80.03
397,489	利息收入	370,000	361,393	-8,607	-2.33
358,620	投資賸餘	250,000	754,770	504,770	201.91
740	其他業務外收入	-	300	300	-
740	雜項收入	-	300	300	-
5,336,507	支出	5,761,000	5,292,733	-468,267	-8.13
5,336,497	業務支出	5,761,000	5,292,723	-468,277	-8.13
875,224	保護費用	1,169,000	908,416	-260,584	-22.29
558,261	直接保護費	747,000	559,861	-187,139	-25.05
310,922	間接保護費	397,000	345,715	-51,285	-12.92
6,041	暫時保護費	25,000	2,840	-22,160	-88.64
1,006,267	出租資產費用	899,000	821,812	-77,188	-8.59
1,006,267	投資性不動產費用	899,000	821,812	-77,188	-8.59
3,455,006	業務及管理費用	3,693,000	3,562,495	-130,505	-3.53
3,455,006	業務及管理費用	3,693,000	3,562,495	-130,505	-3.53
10	業務外支出	-	10	10	-
10	其他業務外費用	-	10	10	-
10	雜項費用	-	10	10	-
303,940	本期賸餘(短絀)	-	525,725	525,725	-

財團法人福建更生保護會

現金流量表

中華民國110年度

單位：新臺幣元

項 目	本年度 預算數 (1)	本年度 決算數 (2)	比較增(減-)	
			金額 (3)=(2)-(1)	% (4)=(3)/(1)*100
業務活動之現金流量				
稅前賸餘(短絀)	-	525,725	525,725	-
利息股利之調整	-620,000	-611,593	8,407	-1.36
未計利息股利之稅前賸餘(短絀)	-620,000	-85,868	534,132	-86.15
調整非現金項目：	972,000	468,313	-503,687	-51.82
不動產、廠房及設備折舊	43,000	39,140	-3,860	-8.98
投資性不動產折舊	819,000	819,312	312	0.04
增加透過餘絀按公允價值衡量之金融 資產評價調整-流動	-	-504,570	-504,570	-
減少預付款項	110,000	110,000	-	-
增加應付款項	-	4,431	4,431	-
未計利息股利之現金流入(流出)	352,000	382,445	30,445	8.65
業務活動之淨現金流入(流出)	352,000	382,445	30,445	8.65
投資活動之現金流量				
收取利息	370,000	361,393	-8,607	-2.33
收取股利	250,000	250,200	200	0.08
減少流動金融資產及短期貸墊款	80,000	80,000	-	-
減少短期貸墊款	80,000	80,000	-	-
減少投資、長期應收款及貸款	100,000	100,000	-	-
減少長期貸款	100,000	100,000	-	-
增加不動產、廠房及設備	-60,000	-51,500	8,500	-14.17
增加交通及運輸設備	-60,000	-51,500	8,500	-14.17
投資活動之淨現金流入(流出)	740,000	740,093	93	0.01
籌資活動之現金流量				
減少短期債務、流動金融負債及其他負債	-150,000	-150,000	-	-
減少什項負債	-150,000	-150,000	-	-
籌資活動之淨現金流入(流出)	-150,000	-150,000	-	-
現金及約當現金之淨增(淨減)	942,000	972,538	30,538	3.24
期初現金及約當現金	2,530,000	3,289,013	759,013	30.00
期末現金及約當現金	3,472,000	4,261,551	789,551	22.74

財團法人福建更生保護會

淨值變動表

中華民國110年度

單位：新臺幣元

科目	本年度期初 餘額	本年度		本年度期末 餘額	說明
		增加	減少		
基金	3,100,000	-	-	3,100,000	
創立基金	3,100,000	-	-	3,100,000	法務部捐助3,000,000元及民間捐助100,000元。
累積餘絀（－）	76,202,392	525,725	-	76,728,117	
累積賸餘	76,202,392	525,725	-	76,728,117	增加數係本期賸餘結轉至累積賸餘。
合計	79,302,392	525,725	-	79,828,117	

財團法人福建更生保護會
資產負債表

中華民國110年12月31日

單位：新臺幣元

科 目	本年度決算數 (1)	上年度決算數 (2)	比較增(減-)	
			金額 (3)=(1)-(2)	% (4)=(3)/(2)*100
資 產	80,431,834	80,051,678	380,156	0.47
流動資產	55,918,034	54,630,926	1,287,108	2.36
現金	4,261,551	3,289,013	972,538	29.57
銀行存款	4,111,551	3,139,013	972,538	30.98
零用金及週轉金	150,000	150,000	-	-
流動金融資產	51,556,483	51,051,913	504,570	0.99
透過餘絀按公允價值衡量之金融資產—流動	3,388,930	3,388,930	-	-
透過餘絀按公允價值衡量之金融資產評價調整—流動	1,278,690	774,120	504,570	65.18
其他金融資產-流動	46,888,863	46,888,863	-	-
預付款項	-	110,000	-110,000	-100.00
預付稅款	-	110,000	-110,000	-100.00
短期貸墊款	100,000	180,000	-80,000	-44.44
應收到期長期貸款	100,000	180,000	-80,000	-44.44
投資、長期應收款及貸款	35,000	135,000	-100,000	-74.07
長期貸款	35,000	135,000	-100,000	-74.07
長期貸款	35,000	135,000	-100,000	-74.07
不動產、廠房及設備	4,200,703	4,188,343	12,360	0.30
土地	4,071,355	4,071,355	-	-
土地	4,071,355	4,071,355	-	-
機械及設備	9,348	28,020	-18,672	-66.64
機械及設備	74,700	74,700	-	-
累計折舊—機械及設備	-65,352	-46,680	-18,672	40.00
交通及運輸設備	45,780	-	45,780	-
交通及運輸設備	894,100	880,900	13,200	1.50
累計折舊—交通及運輸設備	-848,320	-880,900	32,580	-3.70
什項設備	74,220	88,968	-14,748	-16.58
什項設備	1,980,829	2,014,681	-33,852	-1.68
累計折舊—什項設備	-1,906,609	-1,925,713	19,104	-0.99
投資性不動產	20,278,097	21,097,409	-819,312	-3.88
投資性不動產	20,278,097	21,097,409	-819,312	-3.88
投資性不動產	37,510,399	37,510,399	-	-
累計折舊—投資性不動產	-17,232,302	-16,412,990	-819,312	4.99
資 產 合 計	80,431,834	80,051,678	380,156	0.47

財團法人福建更生保護會

資產負債表

中華民國110年12月31日

單位：新臺幣元

科 目	本年度決算數 (1)	上年度決算數 (2)	比較增(減-)	
			金額 (3)=(1)-(2)	% (4)=(3)/(2)*100
負 債	603,717	749,286	-145,569	-19.43
流動負債	603,717	599,286	4,431	0.74
應付款項	20,384	15,953	4,431	27.78
應付帳款	11,822	-	11,822	-
應付代收款	8,562	15,953	-7,391	-46.33
預收款項	583,333	583,333	-	-
預收收入	583,333	583,333	-	-
其他負債	-	150,000	-150,000	-100.00
什項負債	-	150,000	-150,000	-100.00
存入保證金	-	150,000	-150,000	-100.00
負債合計	603,717	749,286	-145,569	-19.43
淨 值	79,828,117	79,302,392	525,725	0.66
基金	3,100,000	3,100,000	-	-
基金	3,100,000	3,100,000	-	-
創立基金	3,100,000	3,100,000	-	-
累積餘絀(一)	76,728,117	76,202,392	525,725	0.69
累積賸餘	76,728,117	76,202,392	525,725	0.69
累積賸餘	76,728,117	76,202,392	525,725	0.69
淨值合計	79,828,117	79,302,392	525,725	0.66
負債及淨值合計	80,431,834	80,051,678	380,156	0.47

本頁空白

明 細 表

財團法人福建更生保護會

收入明細表

中華民國110年度

單位：新臺幣元

科 目	本 年 度 預 算 數 (1)	本 年 度 決 算 數 (2)	比 較 增 (減 -)		說 明
			金 額 (3)=(2)-(1)	% (4)=(3)/(1)*100	
業務收入	5,141,000	4,701,995	-439,005	-8.54	
補助收入	3,240,000	3,207,943	-32,057	-0.99	
政府補助收入	3,240,000	3,207,943	-32,057	-0.99	
租金收入	1,096,000	1,096,000	-	-	
投資性不動產收入	1,096,000	1,096,000	-	-	
其他業務收入	805,000	398,052	-406,948	-50.55	
捐贈收入	805,000	398,052	-406,948	-50.55	主要係社會各界 捐款收入較預計 減少。
業務外收入	620,000	1,116,463	496,463	80.07	
財務收入	620,000	1,116,163	496,163	80.03	
利息收入	370,000	361,393	-8,607	-2.33	
投資賸餘	250,000	754,770	504,770	201.91	主要係按公允價 值衡量之金融資 產評價調整利益 增加。
其他業務外收入	-	300	300	-	
雜項收入	-	300	300	-	財產及物品報廢 收入。
合 計	5,761,000	5,818,458	57,458	1.00	

財團法人福建更生保護會

支出明細表

中華民國110年度

單位：新臺幣元

科 目	本 年 度 預 算 數 (1)	本 年 度 決 算 數 (2)	比 較 增 (減 -)		說 明
			金 額 (3)=(2)-(1)	% (4)=(3)/(1)*100	
業務支出	5,761,000	5,292,723	-468,277	-8.13	
保護費用	1,169,000	908,416	-260,584	-22.29	
直接保護費	747,000	559,861	-187,139	-25.05	
服務費用	488,000	185,192	-302,808	-62.05	
郵電費	-	1,588	1,588	-	辦理年節關懷慰助貧困更生人案家物資郵費等。
旅運費	50,000	53,844	3,844	7.69	
保險費	8,000	-	-8,000	-100.00	本年度無少年輔導活動保險。
一般服務費	-	510	510	-	辦理年節關懷慰助貧困更生人案家慰助金匯費等。
專業服務費	430,000	129,250	-300,750	-69.94	辦理酒癮及毒品防制等輔導課程講師鐘點費較預計減少。
材料及用品費	109,000	68,252	-40,748	-37.38	
使用材料費	80,000	52,637	-27,363	-34.20	入監辦理技職訓練活動材料費較預計減少。
用品消耗	29,000	15,615	-13,385	-46.16	辦理監所外酒癮、毒癮、性侵害防制、少年等輔導活動用品較預計減少。
租金與利息	20,000	18,000	-2,000	-10.00	
設備租金	20,000	18,000	-2,000	-10.00	租用多功能事務機之租金較預計減少。
會費、資助及補助費	130,000	288,417	158,417	121.86	
資助及補助費	130,000	288,417	158,417	121.86	辦理年節關懷慰助貧困更生人案家慰助金及物資增加。

財團法人福建更生保護會

支出明細表

中華民國110年度

單位：新臺幣元

科 目	本 年 度 預 算 數 (1)	本 年 度 決 算 數 (2)	比 較 增 (減 -)		說 明
			金 額 (3)=(2)-(1)	% (4)=(3)/(1)*100	
間接保護費	397,000	345,715	-51,285	-12.92	
服務費用	132,000	103,120	-28,880	-21.88	
一般服務費	132,000	103,120	-28,880	-21.88	更生輔導員訪視費用較預計減少。
材料及用品費	5,000	-	-5,000	-100.00	
用品消耗	5,000	-	-5,000	-100.00	本年度無分攤結合就業中心辦理就業輔導活動之便當及茶水費等。
租金與利息	20,000	18,000	-2,000	-10.00	
設備租金	20,000	18,000	-2,000	-10.00	租用多功能事務機之租金較預計減少。
會費、資助及補助費	240,000	224,595	-15,405	-6.42	
資助及補助費	240,000	224,595	-15,405	-6.42	
暫時保護費	25,000	2,840	-22,160	-88.64	
會費、資助及補助費	25,000	2,840	-22,160	-88.64	
資助及補助費	25,000	2,840	-22,160	-88.64	資助受保護人出監返籍交通及膳宿費較預計減少。
出租資產費用	899,000	821,812	-77,188	-8.59	
投資性不動產費用	899,000	821,812	-77,188	-8.59	
服務費用	80,000	2,500	-77,500	-96.88	
修理保養費	80,000	2,500	-77,500	-96.88	更保大樓各項設備、水電管路等損壞修繕費用較預計減少。
折舊、折耗及攤銷	819,000	819,312	312	0.04	
投資性不動產折舊	819,000	819,312	312	0.04	
業務及管理費用	3,693,000	3,562,495	-130,505	-3.53	
業務及管理費用	3,693,000	3,562,495	-130,505	-3.53	
用人費用	3,260,000	3,140,145	-119,855	-3.68	

財團法人福建更生保護會

支出明細表

中華民國110年度

單位：新臺幣元

科 目	本 年 度 預 算 數 (1)	本 年 度 決 算 數 (2)	比 較 增 (減 -)		說 明
			金 額 (3)=(2)-(1)	% (4)=(3)/(1)*100	
薪資	2,348,000	2,257,517	-90,483	-3.85	
超時工作報酬	164,000	130,769	-33,231	-20.26	專職人員加班費較預計減少。
獎金	383,000	380,280	-2,720	-0.71	
退休、資遣及卹償金	123,000	121,110	-1,890	-1.54	
員工保險費	234,000	242,969	8,969	3.83	
福利費	8,000	7,500	-500	-6.25	
服務費用	303,000	306,018	3,018	1.00	
水電費	30,000	15,729	-14,271	-47.57	金城辦公室水電費較預計減少。
郵電費	35,000	35,950	950	2.71	
旅運費	60,000	60,914	914	1.52	
印刷裝訂與廣告費	80,000	91,686	11,686	14.61	辦理更生保護節-更生振興市集，致費用較預計增加。
修理保養費	20,000	15,965	-4,035	-20.18	財產設備之損壞修繕較預計減少。
保險費	2,000	1,099	-901	-45.05	公務車強制險實際支用數較預計減少。
一般服務費	6,000	8,190	2,190	36.50	辦理更生保護節-更生振興市集之志工服務費增加。
專業服務費	10,000	16,690	6,690	66.90	辦理資產活化專案小組會議，致費用較預計增加。
公共關係費	60,000	59,795	-205	-0.34	
材料及用品費	75,000	68,616	-6,384	-8.51	
使用材料費	15,000	7,625	-7,375	-49.17	公務車油料費實際支用數較預計減少。
用品消耗	60,000	60,991	991	1.65	

財團法人福建更生保護會

支出明細表

中華民國110年度

單位：新臺幣元

科 目	本 年 度 預 算 數 (1)	本 年 度 決 算 數 (2)	比 較 增 (減 -)		說 明
			金 額 (3)=(2)-(1)	% (4)=(3)/(1)*100	
租金與利息	2,000	3,000	1,000	50.00	
地租及房租	2,000	3,000	1,000	50.00	租用場地辦理業務績效評鑑致費用增加。
折舊、折耗及攤銷	43,000	39,140	-3,860	-8.98	
不動產、廠房及設備折舊	43,000	39,140	-3,860	-8.98	
稅捐與規費	10,000	5,576	-4,424	-44.24	
規費	10,000	5,576	-4,424	-44.24	租賃契約公證費用較預計減少。
業務外支出	-	10	10	-	
其他業務外費用	-	10	10	-	
雜項費用	-	10	10	-	
服務費用	-	10	10	-	
一般服務費	-	10	10	-	現金股利匯款手續費。
合 計	5,761,000	5,292,733	-468,267	-8.13	

財團法人福建更生保護會

固定資產投資明細表

中華民國110年度

單位：新臺幣元

項 目	本 年 度 預 算 數 (1)	本 年 度 決 算 數 (2)	比較增(減-)		
			金額 (3)=(2)-(1)	% (4)=(3)/(1)*100	說 明
不動產、廠房及設備	60,000	51,500	-8,500	-14.17	主要係公務機車汰舊換新補助款及退還貨物稅。
交通及運輸設備	60,000	51,500	-8,500	-14.17	
合 計	60,000	51,500	-8,500	-14.17	

財團法人福建更生保護會

基金數額增減變動表

中華民國110年度

單位：新臺幣元

捐 助 者	創立時原始捐助基金金額	本年度期初基金金額	本年度基金增(減-)金額	本年度期末基金金額	捐助基金比率%		說明
					創立時原始捐助基金金額占其總額比率	本年度期末基金金額占其總額比率	
		(1)	(2)	(3)=(2)+(1)			
政府捐助							
一、中央政府	3,000,000	3,000,000	-	3,000,000	96.77	96.77	
法務部	3,000,000	3,000,000	-	3,000,000	96.77	96.77	
二、地方政府	-	-	-	-	-	-	
三、累計賸餘轉基金	-	-	-	-	-	-	
四、其他	-	-	-	-	-	-	
政府捐助小計	3,000,000	3,000,000	-	3,000,000	96.77	96.77	
民間捐助							
一、其他團體機構	-	-	-	-	-	-	
二、個人	100,000	100,000	-	100,000	3.23	3.23	
三、累計賸餘轉基金	-	-	-	-	-	-	
民間捐助小計	100,000	100,000	-	100,000	3.23	3.23	
合 計	3,100,000	3,100,000	-	3,100,000	100.00	100.00	

本頁空白

參 考 表

財團法人福建更生保護會

員工人數彙計表

中華民國110年度

單位：人

職類(稱)	本年度預算數 (1)	本年度決算數 (2)	比較增(減-) (3)=(2)-(1)	說明
董事長	1	1	-	
執行長	1	1	-	
辦事處主任	1	1	-	
輔導長	1	1	-	
幹事	3	2	-1	
助理幹事	2	2	-	
合計	9	8	-1	

財團法人福建

用人費用

中華民國

科目名稱 職類(稱)	本 年 度 預 算 數							
	薪資	超時工作 報酬	獎金	退休、資遣 及卹償金	員工保 險費	福利費	其他	合計 (1)
董事長	42,000	-	-	-	1,000	-	-	43,000
常務董事	15,000	-	-	-	-	-	-	15,000
董事	80,000	-	-	-	1,000	-	-	81,000
常務監察人	5,000	-	-	-	-	-	-	5,000
監察人	10,000	-	-	-	-	-	-	10,000
執行長	42,000	-	-	-	1,000	-	-	43,000
辦事處主任	42,000	-	-	-	1,000	-	-	43,000
輔導長	811,000	64,000	136,000	50,000	83,000	3,000	-	1,147,000
幹事	108,000	-	-	-	2,000	-	-	110,000
助理幹事	1,193,000	100,000	247,000	73,000	145,000	5,000	-	1,763,000
合計	2,348,000	164,000	383,000	123,000	234,000	8,000	-	3,260,000

更生保護會

彙計表

110年度

單位：新臺幣元

本 年 度 決 算 數								比較增(減-) (3)=(2)-(1)	說明
薪資	超時工作 報酬	獎金	退休、資遣 及卹償金	員工保 險費	福利費	其他	合計 (2)		
42,000	-	-	-	886	-	-	42,886	-114	
12,000	-	-	-	253	-	-	12,253	-2,747	
31,894	-	-	-	633	-	-	32,527	-48,473	
-	-	-	-	-	-	-	-	-5,000	
8,000	-	-	-	169	-	-	8,169	-1,831	
38,733	-	-	-	817	-	-	39,550	-3,450	
42,000	-	-	-	886	-	-	42,886	-114	
810,744	57,110	134,165	48,816	86,460	2,500	-	1,139,795	-7,205	
80,000	-	-	-	1,688	-	-	81,688	-28,312	
1,192,146	73,659	246,115	72,294	151,177	5,000	-	1,740,391	-22,609	
2,257,517	130,769	380,280	121,110	242,969	7,500	-	3,140,145	-119,855	

財團法人福建更生保護會

各項費用彙計表

中華民國 110年度

單位：新臺幣元

科 目 名 稱	直接 保護費	間接 保護費	暫時 保護費	投資性 不動產費用	業務及管理 費用	雜項費用	合計
用人費用	-	-	-	-	3,140,145	-	3,140,145
薪資	-	-	-	-	2,257,517	-	2,257,517
超時工作報酬	-	-	-	-	130,769	-	130,769
獎金	-	-	-	-	380,280	-	380,280
退休、資遣及卹償金	-	-	-	-	121,110	-	121,110
員工保險費	-	-	-	-	242,969	-	242,969
福利費	-	-	-	-	7,500	-	7,500
服務費用	185,192	103,120	-	2,500	306,018	10	596,840
水電費	-	-	-	-	15,729	-	15,729
郵電費	1,588	-	-	-	35,950	-	37,538
旅運費	53,844	-	-	-	60,914	-	114,758
印刷裝訂與廣告費	-	-	-	-	91,686	-	91,686
修理保養費	-	-	-	2,500	15,965	-	18,465
保險費	-	-	-	-	1,099	-	1,099
一般服務費	510	103,120	-	-	8,190	10	111,830
專業服務費	129,250	-	-	-	16,690	-	145,940
公共關係費	-	-	-	-	59,795	-	59,795
材料及用品費	68,252	-	-	-	68,616	-	136,868
使用材料費	52,637	-	-	-	7,625	-	60,262
用品消耗	15,615	-	-	-	60,991	-	76,606
租金與利息	18,000	18,000	-	-	3,000	-	39,000
地租及房租	-	-	-	-	3,000	-	3,000
設備租金	18,000	18,000	-	-	-	-	36,000
折舊、折耗及攤銷	-	-	-	819,312	39,140	-	858,452
不動產、廠房及設備折舊	-	-	-	-	39,140	-	39,140
投資性不動產折舊	-	-	-	819,312	-	-	819,312
稅捐與規費	-	-	-	-	5,576	-	5,576
規費	-	-	-	-	5,576	-	5,576
會費、資助及補助費	288,417	224,595	2,840	-	-	-	515,852
資助及補助費	288,417	224,595	2,840	-	-	-	515,852
總 計	559,861	345,715	2,840	821,812	3,562,495	10	5,292,733

主 辦 會 計：李 雅 玲

首 長：洪 培 根

