

財團法人福建更生保護會



中華民國108年度決算

(108年1月1日至108年12月31日)

財團法人福建更生保護會 編



財團法人福建更生保護會

決 算 目 次

中華民國 108 年度

	頁 次
一、總說明.....	1- 4
二、主要表	
(一) 收支營運表.....	5
(二) 現金流量表.....	6
(三) 淨值變動表.....	7
(四) 資產負債表.....	8- 9
三、明細表	
(一) 收入明細表.....	11
(二) 支出明細表.....	12-15
(三) 固定資產投資明細表.....	16
(四) 基金數額增減變動表.....	17
四、參考表	
(一) 員工人數彙計表.....	19
(二) 用人費用彙計表.....	20-21
(三) 各項費用彙計表.....	22



# 總 說 明



# 財團法人福建更生保護會

## 總 說 明

中華民國 108 年度

### 壹、財團法人概況

#### (一) 設立依據

依更生保護法第 4 條與更生保護會組織及管理辦法第 3 條第 1 項規定辦理。

#### (二) 設立目的

辦理金馬地區更生保護事業，對應受保護之人，實施更生保護，輔導其自立更生、適於社會生活、預防其再犯、以維社會安寧。

#### (三) 組織概況（附組織系統圖）

本會設董事會，置董事 7 人至 15 人，目前有董事 15 人，由法務部聘請福建高等檢察署金門檢察分署檢察長、有關機關、團體主管人員、學者專家及熱心社會公益適當人士擔任之，任期 3 年，連聘得連任。董事會置董事長 1 人，依章程規定由福建高等檢察署金門檢察分署檢察長擔任，對外代表本會。

本會另置監察人 3 人，無給職，由法務部聘請有關機關、團體主管人員、學者專家或熱心社會公益之適當人士擔任之，並指定其中 1 人為常務監察人，常務監察人應列席本會董事會。目前有常務監察人 1 人、監察人 2 人。

## 財團法人福建更生保護會組織系統圖

說明：

- 指揮監督系統
- 行政系統

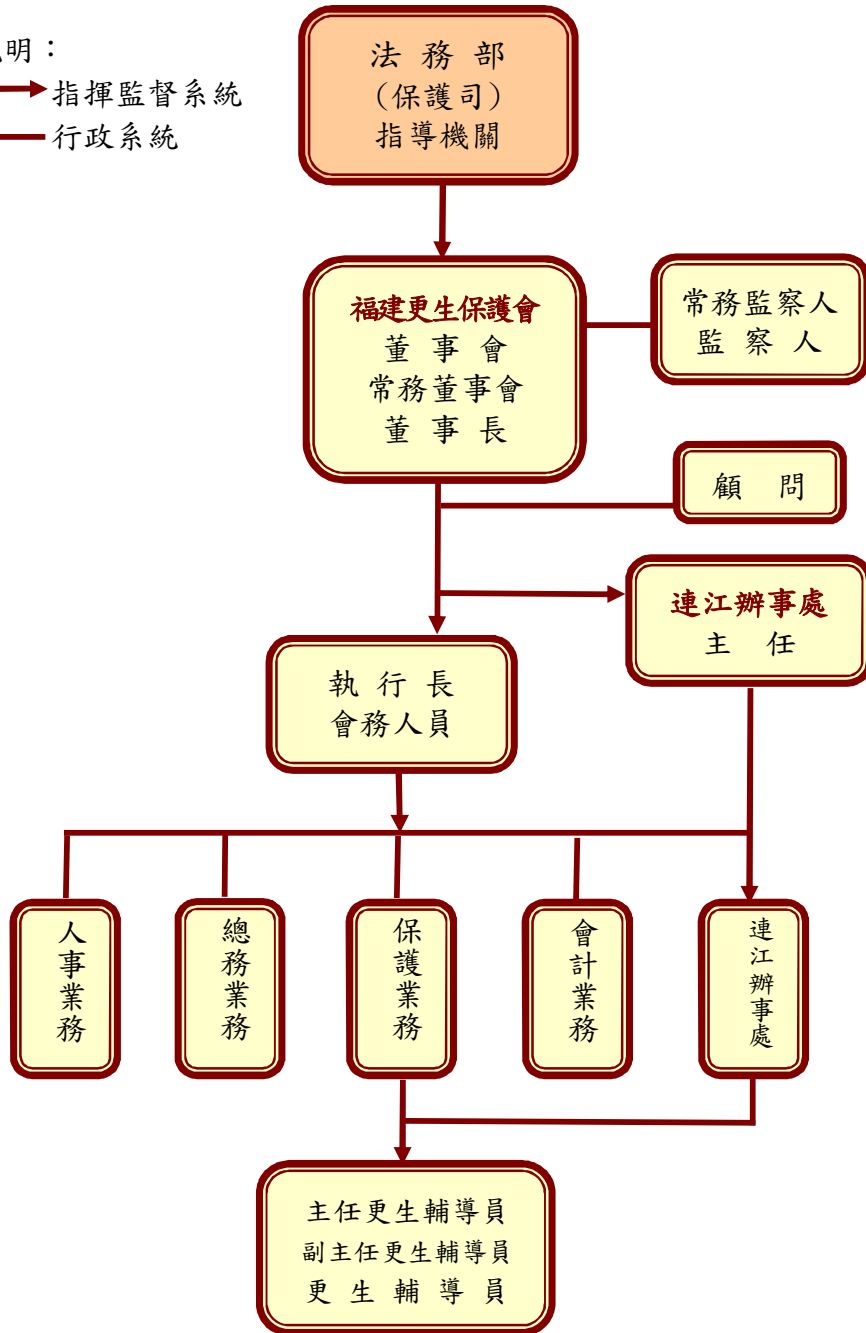



## 貳、年度各項工作計畫或方針之執行成果

- (一) 直接、間接、暫時保護：辦理技藝訓練 5,689 人次(3 班別)，春節慰助 21 人次，毒品個別諮商 112 人次，輔導就業 39 人次，輔導就學 80 人次，訪問受保護人 558 人次，矯正機構外團體輔導及其他 265 人次，資助旅費 7 人次，資助膳宿費 5 人次，護送其他處所 6 人次，創業貸款等其他業務 27 人次。
- (二) 會議及宣導：主辦各類會議 769 人次(58 場)，參加各類會議 60 人次(12 場)，入監個別輔導 149 人次，入監團體輔導 72 人次，業務宣導 97 人次，入監辦理文化活動 1,894 人次(45 場)，辦理及參加各類活動及入監關懷活動 2,988 人次(72 場)，大眾傳播宣導 105 次，編製文宣 14 次(5,796 份)，發送文宣 39 次共 348 份。

## 參、決算概要

### (一) 收支營運實況

1. 業務收入 110 萬 8,000 元，較預算數 165 萬元，減少 54 萬 2,000 元，約 32.85%，主要係台開公司未續租本會更保大樓，致租金收入減少所致。
2. 業務外收入 476 萬 2,403 元，較預算數 464 萬 9,000 元，增加 11 萬 3,403 元，約 2.44%，主要係按公允價值衡量之金融資產評價調整利益增加所致。
3. 業務支出 567 萬 5,585 元，較預算數 629 萬 9,000 元，減少 62 萬 3,415 元，約 9.90%，主要係直接保護費減少及擲節各項支出，致業務及管理費用較預算數減少。
4. 業務外支出 5,010 元，較預算無列數，增加 5,010 元，主要係繳回法務部補助款。
5. 以上收支相抵，本年度本期賸餘 18 萬 9,808 元。

### (二) 現金流量實況

1. 業務活動之淨現金流入 36 萬 729 元，與預算數流出 45 萬元，減少 81 萬 729 元，約 180.16%，主要係直接保護費、業務及管理費用較預算數減少所致。
2. 投資活動之淨現金流出 1,719 萬 7,084 元，與預算數流出 23 萬 4,000

元，增加 1,696 萬 3,084 元，約 7,249.18%，主要係定期存款依存款期限調整至流動金融資產所致。

3. 籌資活動之淨現金流出 13 萬 5,000 元，與預算數流出 27 萬 5,000 元，減少 14 萬元，約 50.91%，主要係收到本會「更生保護大樓屋簷整修暨屋頂防水工程」保固保證金所致。
4. 現金及約當現金之淨減 1,697 萬 1,355 元，係期末現金 165 萬 7,228 元，較期初現金 1,862 萬 8,583 元減少之數，與預算數淨減 95 萬 9,000 元，增加 1,601 萬 2,355 元，約 1,669.69%，主要係投資活動之淨現金流出數增加所致。

### (三) 淨值變動實況

淨值為 7,899 萬 8,452 元，包括基金 310 萬元及累積賸餘 7,589 萬 8,452 元，較上(107)年度決算數 7,880 萬 8,644 元，增加 18 萬 9,808 元，係本期產生賸餘所致。

### (四) 資產負債實況

1. 資產總額 7,915 萬 6,405 元，較上(107)年度決算數 7,909 萬 3,644 元，增加 6 萬 2,761 元，約 0.08%，內容包括：
  - (1) 流動資產 5,285 萬 7,921 元，占資產總額 66.78%。
  - (2) 投資、長期應收款及貸款 16 萬元，占資產總額 0.20%。
  - (3) 不動產、廠房及設備 422 萬 1,763 元，占資產總額 5.33%。
  - (4) 投資性不動產 2,191 萬 6,721 元，占資產總額 27.69%。
2. 負債總額 15 萬 7,953 元，占負債及淨值總額 0.20%，較上(107)年度決算數 28 萬 5,000 元，減少 12 萬 7,047 元，約 44.58%：
  - (1) 流動負債 7,953 元，占負債及淨值總額 0.01%。
  - (2) 其他負債 15 萬元，占負債及淨值總額 0.19%。
3. 淨值總額 7,899 萬 8,452 元，占負債及淨值總額 99.80%，較上(107)年度決算數 7,880 萬 8,644 元，增加 18 萬 9,808 元，約 0.24%，內容包括：
  - (1) 基金 310 萬元，占負債及淨值總額 3.92%。
  - (2) 累積餘絀 7,589 萬 8,452 元，占負債及淨值總額 95.88%。

### 肆、其他

無。

# 主 要 表



## 財團法人福建更生保護會

## 收支營運表

中華民國108年度

單位：新臺幣元

上年度決算數	科 目	本年度預算數 (1)	本年度決算數 (2)	比較增(減-)	
				金額 (3)=(2)-(1)	% (4)=(3)/(1)*100
5,063,603	收入	6,299,000	5,870,403	-428,597	-6.80
1,650,000	業務收入	1,650,000	1,108,000	-542,000	-32.85
1,650,000	租金收入	1,650,000	1,108,000	-542,000	-32.85
1,650,000	投資性不動產收入	1,650,000	1,108,000	-542,000	-32.85
3,413,603	業務外收入	4,649,000	4,762,403	113,403	2.44
684,265	財務收入	630,000	1,430,739	800,739	127.10
482,715	利息收入	480,000	481,369	1,369	0.29
201,550	投資賸餘	150,000	949,370	799,370	532.91
2,729,338	其他業務外收入	4,019,000	3,331,664	-687,336	-17.10
2,697,088	政府補助收入	3,819,000	2,676,423	-1,142,577	-29.92
30,100	捐贈收入	200,000	585,700	385,700	192.85
2,150	雜項收入	-	69,541	69,541	-
5,263,226	支出	6,299,000	5,680,595	-618,405	-9.82
5,096,901	業務支出	6,299,000	5,675,585	-623,415	-9.90
950,799	保護費用	1,232,000	910,188	-321,812	-26.12
510,378	直接保護費	722,000	539,843	-182,157	-25.23
414,020	間接保護費	495,000	354,840	-140,160	-28.32
26,401	暫時保護費	15,000	15,505	505	3.37
789,569	出租資產費用	971,000	900,702	-70,298	-7.24
789,569	投資性不動產費用	971,000	900,702	-70,298	-7.24
3,356,533	業務及管理費用	4,096,000	3,864,695	-231,305	-5.65
3,356,533	業務及管理費用	4,096,000	3,864,695	-231,305	-5.65
166,325	業務外支出	-	5,010	5,010	-
147,340	財務費用	-	-	-	-
147,340	投資短絀	-	-	-	-
18,985	其他業務外費用	-	5,010	5,010	-
18,985	雜項費用	-	5,010	5,010	-
-199,623	本期賸餘(短絀)	-	189,808	189,808	-

# 財團法人福建更生保護會

## 現金流量表

中華民國108年度

單位：新臺幣元

項 目	本年度 預算數 (1)	本年度 決算數 (2)	比較增(減-)	
			金額 (3)=(2)-(1)	% (4)=(3)/(1)*100
<b>業務活動之現金流量</b>				
稅前賸餘(短絀)	-	189,808	189,808	-
利息股利之調整	-630,000	-731,569	-101,569	16.12
未計利息股利之稅前賸餘(短絀)	-630,000	-541,761	88,239	-14.01
調整非現金項目：	-450,000	170,921	620,921	-137.98
不動產、廠房及設備折舊	99,000	37,021	-61,979	-62.61
投資性不動產折舊	701,000	770,117	69,117	9.86
增加透過餘絀按公允價值衡量之金融 資產評價調整-流動	-	-699,170	-699,170	-
(增加)減少預付款項	-110,000	55,000	165,000	-150.00
增加(減少)應付款項	-40,000	7,953	47,953	-119.88
減少預收款項	-1,100,000	-	1,100,000	-100.00
未計利息股利之現金流入(流出)	-1,080,000	-370,840	709,160	-65.66
收取利息	480,000	481,369	1,369	0.29
收取股利	150,000	250,200	100,200	66.80
<b>業務活動之淨現金流入(流出)</b>	<b>-450,000</b>	<b>360,729</b>	<b>810,729</b>	<b>-180.16</b>
<b>投資活動之現金流量</b>				
(增加)減少流動金融資產及短期貸墊款	10,000	-14,090,000	-14,100,000	-141,000.00
增加流動金融資產	-	-14,100,000	-14,100,000	-
減少短期貸墊款	10,000	10,000	-	-
減少無形資產及其他資產	1,000	-	-1,000	-100.00
減少其他資產	1,000	-	-1,000	-100.00
減少投資、長期應收款及貸款	-	120,000	120,000	-
減少長期貸款	-	120,000	120,000	-
增加不動產、廠房及設備	-245,000	-	245,000	-100.00
增加什項設備	-245,000	-	245,000	-100.00
增加投資性不動產	-	-3,227,084	-3,227,084	-
增加投資性不動產	-	-3,227,084	-3,227,084	-
<b>投資活動之淨現金流入(流出)</b>	<b>-234,000</b>	<b>-17,197,084</b>	<b>-16,963,084</b>	<b>7,249.18</b>
<b>籌資活動之現金流量</b>				
減少短期債務、流動金融負債及其他負債	-275,000	-135,000	140,000	-50.91
減少什項負債	-275,000	-135,000	140,000	-50.91
<b>籌資活動之淨現金流入(流出)</b>	<b>-275,000</b>	<b>-135,000</b>	<b>140,000</b>	<b>-50.91</b>
<b>現金及約當現金之淨增(淨減)</b>	<b>-959,000</b>	<b>-16,971,355</b>	<b>-16,012,355</b>	<b>1,669.69</b>
期初現金及約當現金	23,882,000	18,628,583	-5,253,417	-22.00
期末現金及約當現金	22,923,000	1,657,228	-21,265,772	-92.77

# 財團法人福建更生保護會

## 淨值變動表

中華民國108年度

單位：新臺幣元

科目	本年度期初 餘額	本年度		本年度期末 餘額	說明
		增加	減少		
基金	3,100,000	-	-	3,100,000	
創立基金	3,100,000	-	-	3,100,000	法務部捐助3,000,000元 及民間捐助100,000元。
累積餘絀（－）	75,708,644	189,808	-	75,898,452	
累積賸餘	75,708,644	189,808	-	75,898,452	增加數係本期賸餘結轉 至累積賸餘。
合    計	78,808,644	189,808	-	78,998,452	

# 財團法人福建更生保護會

## 資產負債表

中華民國108年12月31日

單位：新臺幣元

科 目	本年度決算數 (1)	上年度決算數 (2)	比較增(減-)	
			金額 (3)=(1)-(2)	% (4)=(3)/(2)*100
<b>資 產</b>	79,156,405	79,093,644	62,761	0.08
<b>流動資產</b>	52,857,921	55,095,106	-2,237,185	-4.06
現金	1,657,228	18,628,583	-16,971,355	-91.10
銀行存款	1,507,228	18,478,583	-16,971,355	-91.84
零用金及週轉金	150,000	150,000	-	-
流動金融資產	50,915,693	36,116,523	14,799,170	40.98
透過餘絀按公允價值衡量之金融資產-流動	3,388,930	3,388,930	-	-
透過餘絀按公允價值衡量之金融資產評價調整-流動	637,900	-61,270	699,170	-1,141.13
其他金融資產-流動	46,888,863	32,788,863	14,100,000	43.00
預付款項	165,000	220,000	-55,000	-25.00
預付稅款	165,000	220,000	-55,000	-25.00
短期貸墊款	120,000	130,000	-10,000	-7.69
應收到期長期貸款	120,000	130,000	-10,000	-7.69
<b>投資、長期應收款及貸款</b>	160,000	280,000	-120,000	-42.86
長期貸款	160,000	280,000	-120,000	-42.86
長期貸款	160,000	280,000	-120,000	-42.86
<b>不動產、廠房及設備</b>	4,221,763	4,258,784	-37,021	-0.87
土地	4,071,355	4,071,355	-	-
土地	4,071,355	4,071,355	-	-
機械及設備	46,692	65,364	-18,672	-28.57
機械及設備	74,700	74,700	-	-
累計折舊—機械及設備	-28,008	-9,336	-18,672	200.00
交通及運輸設備	-	-	-	-
交通及運輸設備	880,900	880,900	-	-
累計折舊—交通及運輸設備	-880,900	-880,900	-	-
什項設備	103,716	122,065	-18,349	-15.03
什項設備	2,042,481	2,149,268	-106,787	-4.97
累計折舊—什項設備	-1,938,765	-2,027,203	88,438	-4.36
<b>投資性不動產</b>	21,916,721	19,459,754	2,456,967	12.63
投資性不動產	21,916,721	19,459,754	2,456,967	12.63
投資性不動產	37,510,399	34,283,315	3,227,084	9.41
累計折舊—投資性不動產	-15,593,678	-14,823,561	-770,117	5.20
<b>資 產 合 計</b>	79,156,405	79,093,644	62,761	0.08



**財團法人福建更生保護會**  
**資產負債表**

中華民國108年12月31日

單位：新臺幣元

科 目	本年度決算數  (1)	上年度決算數  (2)	比較增(減-)	
			金額  (3)=(1)-(2)	%  (4)=(3)/(2)*100
<b>負 債</b>	157,953	285,000	-127,047	-44.58
<b>流動負債</b>	7,953	-	7,953	-
應付款項	7,953	-	7,953	-
應付代收款	7,953	-	7,953	-
<b>其他負債</b>	150,000	285,000	-135,000	-47.37
什項負債	150,000	285,000	-135,000	-47.37
存入保證金	150,000	285,000	-135,000	-47.37
<b>負 債 合 計</b>	157,953	285,000	-127,047	-44.58
<b>淨 值</b>	78,998,452	78,808,644	189,808	0.24
<b>基金</b>	3,100,000	3,100,000	-	-
基金	3,100,000	3,100,000	-	-
創立基金	3,100,000	3,100,000	-	-
<b>累積餘絀(一)</b>	75,898,452	75,708,644	189,808	0.25
累積賸餘	75,898,452	75,708,644	189,808	0.25
累積賸餘	75,898,452	75,708,644	189,808	0.25
<b>淨值合計</b>	78,998,452	78,808,644	189,808	0.24
<b>負債及淨值合計</b>	79,156,405	79,093,644	62,761	0.08

本頁空白

# 明 細 表



# 財團法人福建更生保護會

## 收入明細表

中華民國108年度

單位：新臺幣元

科 目	本 年 度 預 算 數 (1)	本 年 度 決 算 數 (2)	比 較 增 ( 減 - )		說 明
			金 額 (3)=(2)-(1)	% (4)=(3)/(1)*100	
業務收入	1,650,000	1,108,000	-542,000	-32.85	
租金收入	1,650,000	1,108,000	-542,000	-32.85	
投資性不動產收入	1,650,000	1,108,000	-542,000	-32.85	主要係台開公司未續租更保大樓，致租金收入減少。
業務外收入	4,649,000	4,762,403	113,403	2.44	
財務收入	630,000	1,430,739	800,739	127.10	
利息收入	480,000	481,369	1,369	0.29	
投資賸餘	150,000	949,370	799,370	532.91	主要係按公允價值衡量之金融資產評價調整利益增加。
其他業務外收入	4,019,000	3,331,664	-687,336	-17.10	
政府補助收入	3,819,000	2,676,423	-1,142,577	-29.92	主要係政府補助收入較預計減少。
捐贈收入	200,000	585,700	385,700	192.85	主要係社會各界捐款收入較預計增加。
雜項收入	-	69,541	69,541	-	
合 計	6,299,000	5,870,403	-428,597	-6.80	

## 財團法人福建更生保護會

## 支出明細表

中華民國108年度

單位：新臺幣元

科 目	本 年 度 預 算 數 (1)	本 年 度 決 算 數 (2)	比 較 增 ( 減 - )		說 明
			金 額 (3)=(2)-(1)	% (4)=(3)/(1)*100	
業務支出	6,299,000	5,675,585	-623,415	-9.90	
保護費用	1,232,000	910,188	-321,812	-26.12	
直接保護費	722,000	539,843	-182,157	-25.23	
服務費用	498,000	385,214	-112,786	-22.65	
旅運費	60,000	11,152	-48,848	-81.41	至連江辦理更生保護業務差旅費較預計減少。
保險費	8,000	-	-8,000	-100.00	本年度無少年輔導活動保險。
一般服務費	-	120	120	-	直接保護業務相關之匯款手續費。
專業服務費	430,000	373,942	-56,058	-13.04	辦理酒癮及毒品防制等輔導課程講師鐘點費較預計減少。
材料及用品費	109,000	76,089	-32,911	-30.19	
使用材料費	80,000	69,388	-10,612	-13.27	入監辦理技職訓練活動材料費較預計減少。
用品消耗	29,000	6,701	-22,299	-76.89	辦理監所外酒癮、毒癮、性侵害防制、少年等輔導活動用品較預計減少。
租金與利息	20,000	18,000	-2,000	-10.00	
設備租金	20,000	18,000	-2,000	-10.00	租用多功能事務機之租金較預計減少。
會費、資助及補助費	95,000	60,540	-34,460	-36.27	
資助及補助費	95,000	60,540	-34,460	-36.27	辦理購置優良讀物、期刊贈書及文康用品入監等較預計減少。
間接保護費	495,000	354,840	-140,160	-28.32	
服務費用	132,000	107,490	-24,510	-18.57	
一般服務費	132,000	107,490	-24,510	-18.57	更生輔導員訪視費用較預計減少。
材料及用品費	5,000	-	-5,000	-100.00	

## 財團法人福建更生保護會

## 支出明細表

中華民國108年度

單位：新臺幣元

科 目	本 年 度 預 算 數 (1)	本 年 度 決 算 數 (2)	比 較 增 ( 減 - )		說 明
			金 額 (3)=(2)-(1)	% (4)=(3)/(1)*100	
用品消耗	5,000	-	-5,000	-100.00	本年度未分攤結合金門就業中心、協力雇主辦理就業輔導活動之便當及茶水費等。
租金與利息	20,000	18,000	-2,000	-10.00	
設備租金	20,000	18,000	-2,000	-10.00	租用多功能事務機之租金較預計減少。
會費、資助及補助費	338,000	229,350	-108,650	-32.14	
資助及補助費	338,000	229,350	-108,650	-32.14	受理協助經濟貧困之藥癮更生人戒癮療程費用較預計減少。
暫時保護費	15,000	15,505	505	3.37	
會費、資助及補助費	15,000	15,505	505	3.37	
資助及補助費	15,000	15,505	505	3.37	
出租資產費用	971,000	900,702	-70,298	-7.24	
投資性不動產費用	971,000	900,702	-70,298	-7.24	
服務費用	270,000	130,585	-139,415	-51.64	
修理保養費	200,000	116,590	-83,410	-41.71	更保大樓各項設備、水電管路等損壞修繕費用較預計減少。
保險費	20,000	9,995	-10,005	-50.03	更保大樓財產保險費用較預計減少。
一般服務費	18,000	-	-18,000	-100.00	本年度無更保大樓保全服務費用。
專業服務費	32,000	4,000	-28,000	-87.50	更保大樓建築物、消防、用電等安全檢查費用較預計減少。
折舊、折耗及攤銷	701,000	770,117	69,117	9.86	
投資性不動產折舊	701,000	770,117	69,117	9.86	
業務及管理費用	4,096,000	3,864,695	-231,305	-5.65	
業務及管理費用	4,096,000	3,864,695	-231,305	-5.65	
用人費用	3,075,000	3,021,625	-53,375	-1.74	
薪資	2,199,000	2,193,420	-5,580	-0.25	

## 財團法人福建更生保護會

## 支出明細表

中華民國108年度

單位：新臺幣元

科 目	本 年 度 預 算 數 (1)	本 年 度 決 算 數 (2)	比 較 增 ( 減 - )		說 明
			金 額 (3)=(2)-(1)	% (4)=(3)/(1)*100	
超時工作報酬	151,000	126,083	-24,917	-16.50	專職人員加班費較預計減少。
獎金	373,000	349,783	-23,217	-6.22	
退休、資遣及卹償金	120,000	118,680	-1,320	-1.10	
員工保險費	224,000	226,159	2,159	0.96	
福利費	8,000	7,500	-500	-6.25	
<b>服務費用</b>	<b>835,000</b>	<b>737,541</b>	<b>-97,459</b>	<b>-11.67</b>	
水電費	36,000	53,647	17,647	49.02	台開公司未續租更保大樓，9-12月水電費由本會負擔，致水電費增加。
郵電費	35,000	35,835	835	2.39	
旅運費	90,000	60,432	-29,568	-32.85	因公出差及研習較預計減少。
印刷裝訂與廣告費	545,000	495,837	-49,163	-9.02	
修理保養費	20,000	12,105	-7,895	-39.48	財產設備之損壞修繕較預計減少。
保險費	4,000	2,299	-1,701	-42.53	公務車強制險實際支用數較預計減少。
一般服務費	5,000	4,220	-780	-15.60	存款餘額證明手續費較預計減少。
專業服務費	40,000	13,611	-26,389	-65.97	辦理員工及志工教育訓練講師鐘點費較預計減少。
公共關係費	60,000	59,555	-445	-0.74	
<b>材料及用品費</b>	<b>75,000</b>	<b>60,617</b>	<b>-14,383</b>	<b>-19.18</b>	
使用材料費	15,000	8,550	-6,450	-43.00	公務車油料費實際支用數較預計減少。
用品消耗	60,000	52,067	-7,933	-13.22	辦理志工教育訓練用品較預計減少。
<b>租金與利息</b>	<b>2,000</b>	<b>2,000</b>	<b>-</b>	<b>-</b>	
地租及房租	2,000	2,000	-	-	
<b>折舊、折耗及攤銷</b>	<b>99,000</b>	<b>37,021</b>	<b>-61,979</b>	<b>-62.61</b>	
不動產、廠房及設備折舊	99,000	37,021	-61,979	-62.61	本年度未汰換什項設備，致折舊數較預計減少。



## 財團法人福建更生保護會

## 支出明細表

中華民國108年度

單位：新臺幣元

科 目	本 年 度 預 算 數 (1)	本 年 度 決 算 數 (2)	比 較 增 ( 減 - )		說 明
			金 額 (3)=(2)-(1)	% (4)=(3)/(1)*100	
稅捐與規費	10,000	5,891	-4,109	-41.09	
規費	10,000	5,891	-4,109	-41.09	台開公司未續租更保大樓，致辦理租賃契約公證費用較預計減少。
業務外支出	-	5,010	5,010	-	
其他業務外費用	-	5,010	5,010	-	
雜項費用	-	5,010	5,010	-	
服務費用	-	10	10	-	
一般服務費	-	10	10	-	發放現金股利匯費。
其他	-	5,000	5,000	-	
其他費用	-	5,000	5,000	-	繳回107年度法務部補助款。
合 計	6,299,000	5,680,595	-618,405	-9.82	

# 財團法人福建更生保護會

## 固定資產投資明細表

中華民國108年度

單位：新臺幣元

項 目	本 年 度 預 算 數 (1)	本 年 度 決 算 數 (2)	比較增(減-)		
			金額 (3)=(2)-(1)	% (4)=(3)/(1)*100	說 明
不動產、廠房及設備	245,000	-	-245,000	-100.00	
什項設備	245,000	-	-245,000	-100.00	本年度未汰換更保大樓冷氣。
投資性不動產	-	3,227,084	3,227,084	-	
投資性不動產	-	3,227,084	3,227,084	-	主要係因更保大樓屋簷石塊掉落，故新增辦理屋簷整修暨屋頂防水工程。
合 計	245,000	3,227,084	2,982,084	1,217.18	

## 財團法人福建更生保護會

## 基金數額增減變動表

中華民國108年度

單位：新臺幣元

捐 助 者	創立時原始捐助基金金額	本年度期初基金金額	本年度基金增(減-)金額	本年度期末基金金額	捐助基金比率%		說明
					創立時原始捐助基金金額占其總額比率	本年度期末基金金額占其總額比率	
		(1)	(2)	(3)=(2)+(1)			
<b>政府捐助</b>							
一、中央政府	3,000,000	3,000,000	-	3,000,000	96.77	96.77	
法務部	3,000,000	3,000,000	-	3,000,000	96.77	96.77	
二、地方政府	-	-	-	-	-	-	
三、累計賸餘轉基金	-	-	-	-	-	-	
四、其他	-	-	-	-	-	-	
<b>政府捐助小計</b>	<b>3,000,000</b>	<b>3,000,000</b>	<b>-</b>	<b>3,000,000</b>	<b>96.77</b>	<b>96.77</b>	
<b>民間捐助</b>							
一、其他團體機構	-	-	-	-	-	-	
二、個人	100,000	100,000	-	100,000	3.23	3.23	
三、累計賸餘轉基金	-	-	-	-	-	-	
<b>民間捐助小計</b>	<b>100,000</b>	<b>100,000</b>	<b>-</b>	<b>100,000</b>	<b>3.23</b>	<b>3.23</b>	
<b>合 計</b>	<b>3,100,000</b>	<b>3,100,000</b>	<b>-</b>	<b>3,100,000</b>	<b>100.00</b>	<b>100.00</b>	

本頁空白

# 參 考 表



# 財團法人福建更生保護會

## 員工人數彙計表

中華民國108年度

單位：人

職類(稱)	本年度預算數 (1)	本年度決算數 (2)	比較增(減-) (3)=(2)-(1)	說明
董事長	1	1	-	
執行長	1	1	-	
辦事處主任	1	1	-	
輔導長	1	1	-	
幹事	3	3	-	
助理幹事	2	2	-	
合計	9	9	-	

財團法人福建  
用人費用  
中華民國

科目名稱 職類(稱)	本 年 度 預 算 數							合計 (1)
	薪資	超時工作 報酬	獎金	退休、資遣 及卹償金	員工保 險費	福利費	其他	
董事長	36,000	-	-	-	1,000	-	-	37,000
常務董事(3人)	12,000	-	-	-	-	-	-	12,000
董事(10人)	40,000	-	-	-	1,000	-	-	41,000
常務監察人	4,000	-	-	-	-	-	-	4,000
監察人(2人)	8,000	-	-	-	-	-	-	8,000
執行長	36,000	-	-	-	1,000	-	-	37,000
辦事處主任	36,000	-	-	-	1,000	-	-	37,000
輔導長	781,000	58,000	130,000	48,000	79,000	3,000	-	1,099,000
幹事(3人)	84,000	-	-	-	2,000	-	-	86,000
助理幹事(2人)	1,162,000	93,000	243,000	72,000	139,000	5,000	-	1,714,000
合計	2,199,000	151,000	373,000	120,000	224,000	8,000	-	3,075,000



# 更生保護會

## 彙計表

108年度

單位:新臺幣元

本 年 度 決 算 數								比較增(減-) (3)=(2)-(1)	說明
薪資	超時工作 報酬	獎金	退休、資遣 及卹償金	員工保 險費	福利費	其他	合計 (2)		
42,000	-	-	-	802	-	-	42,802	5,802	依軍公教人員兼職費支給表調整兼職費。
9,084	-	-	-	153	-	-	9,237	-2,763	
22,497	-	-	-	344	-	-	22,841	-18,159	
-	-	-	-	-	-	-	-	-4,000	
8,000	-	-	-	153	-	-	8,153	153	主要係支付二代健保補充保費。
42,000	-	-	-	802	-	-	42,802	5,802	依軍公教人員兼職費支給表調整兼職費。
42,000	-	-	-	802	-	-	42,802	5,802	依軍公教人員兼職費支給表調整兼職費。
780,636	62,289	128,823	48,096	81,247	2,500	-	1,103,591	4,591	實際支領超時加班費較預計增加。
104,065	-	-	-	1,988	-	-	106,053	20,053	依軍公教人員兼職費支給表調整兼職費。
1,143,138	63,794	220,960	70,584	139,868	5,000	-	1,643,344	-70,656	
2,193,420	126,083	349,783	118,680	226,159	7,500	-	3,021,625	-53,375	

## 財團法人福建更生保護會

## 各項費用彙計表

中華民國 108 年度

單位：新臺幣元

科目名稱	直接 保護費	間接 保護費	暫時 保護費	出租資產費 用	業務及管理 費用	雜項費用	合計
<b>用人費用</b>	-	-	-	-	<b>3,021,625</b>	-	<b>3,021,625</b>
薪資	-	-	-	-	2,193,420	-	2,193,420
超時工作報酬	-	-	-	-	126,083	-	126,083
獎金	-	-	-	-	349,783	-	349,783
退休、資遣及卹償金	-	-	-	-	118,680	-	118,680
員工保險費	-	-	-	-	226,159	-	226,159
福利費	-	-	-	-	7,500	-	7,500
<b>服務費用</b>	<b>385,214</b>	<b>107,490</b>	-	<b>130,585</b>	<b>737,541</b>	<b>10</b>	<b>1,360,840</b>
水電費	-	-	-	-	53,647	-	53,647
郵電費	-	-	-	-	35,835	-	35,835
旅運費	11,152	-	-	-	60,432	-	71,584
印刷裝訂與廣告費	-	-	-	-	495,837	-	495,837
修理保養費	-	-	-	116,590	12,105	-	128,695
保險費	-	-	-	9,995	2,299	-	12,294
一般服務費	120	107,490	-	-	4,220	10	111,840
專業服務費	373,942	-	-	4,000	13,611	-	391,553
公共關係費	-	-	-	-	59,555	-	59,555
<b>材料及用品費</b>	<b>76,089</b>	-	-	-	<b>60,617</b>	-	<b>136,706</b>
使用材料費	69,388	-	-	-	8,550	-	77,938
用品消耗	6,701	-	-	-	52,067	-	58,768
<b>租金與利息</b>	<b>18,000</b>	<b>18,000</b>	-	-	<b>2,000</b>	-	<b>38,000</b>
地租及房租	-	-	-	-	2,000	-	2,000
設備租金	18,000	18,000	-	-	-	-	36,000
<b>折舊、折耗及攤銷</b>	-	-	-	<b>770,117</b>	<b>37,021</b>	-	<b>807,138</b>
不動產、廠房及設備折舊	-	-	-	-	37,021	-	37,021
投資性不動產折舊	-	-	-	770,117	-	-	770,117
<b>稅捐與規費</b>	-	-	-	-	<b>5,891</b>	-	<b>5,891</b>
規費	-	-	-	-	5,891	-	5,891
<b>會費、資助及補助費</b>	<b>60,540</b>	<b>229,350</b>	<b>15,505</b>	-	-	-	<b>305,395</b>
資助及補助費	60,540	229,350	15,505	-	-	-	305,395
<b>其他</b>	-	-	-	-	-	<b>5,000</b>	<b>5,000</b>
其他費用	-	-	-	-	-	5,000	5,000
<b>總計</b>	<b>539,843</b>	<b>354,840</b>	<b>15,505</b>	<b>900,702</b>	<b>3,864,695</b>	<b>5,010</b>	<b>5,680,595</b>

主辦會計：李雅玲



首長：林邦樑



